



**GABINETE DO VEREADOR
RONALDO ADRIANE DE OLIVEIRA E SILVA - PSDB**

INDICAÇÃO Nº 409 / 2026

**Senhor Presidente,
Senhores Vereadores,**

O Vereador que abaixo subscreve e nos termos do Regimento Interno da Câmara dos Vereadores, vem sugerir a esta Casa, que seja encaminhado ofício ao Excelentíssimo Senhor Prefeito Municipal de Apodi, **LUÍS SABINO DA COSTA NETO**, que se digne determinar a **SECRETARIA MUNICIPAL DE TRANSPORTES E OBRAS PÚBLICAS**, no sentido de tomar providencias cabíveis para recuperação dos acessos que liga o Distrito do Córrego à comunidade São Francisco, no nosso município Apodi/RN.

JUSTIFICATIVA:

Fui procurado pelos populares desta região, no intuito de solicitar ao poder público municipal que realize a recuperação dos acessos que liga estas comunidades, tendo em vista as precárias condições no referido trecho, mais precisamente nos locais que se encontram em situação críticas, conforme demonstrado nas imagens anexadas, vias danificadas, com buracos, trechos irregulares e de difícil acesso, especialmente nesse momento, período chuvoso.

Dessa forma, a recuperação da estrada é essencial para garantir melhores condições de tráfego, segurança, escoamento da produção agrícola, além de assegurar o acesso a serviços básicos como saúde e educação.

Nesse sentido, contando com o apoio e pronto atendimento dessa indicação, aproveito a oportunidade para apresentar nossa estima e consideração.

Palácio Manoel Antônio de Souza, Apodi-RN, em 05 de Maio de 2026



RECEBIDO

APODI-RN, 06/05/2026

HORA: 09h 43 min

ASSINATURA FUNCIONÁRIO

Ronaldo Adriane de Oliveira e Silva
RONALDO ADRIANE DE OLIVEIRA E SILVA
VEREADOR - PSDB

CNPJ 08.545.949/0001-89



PODER LEGISLATIVO
**CÂMARA
MUNICIPAL
DE APODI**



**GABINETE DO VEREADOR
RONALDO ADRIANE DE OLIVEIRA E SILVA - PSDB**

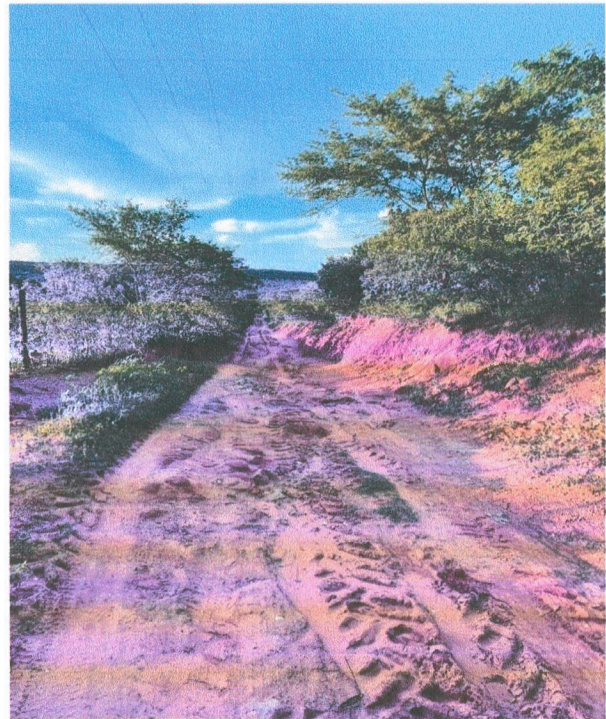
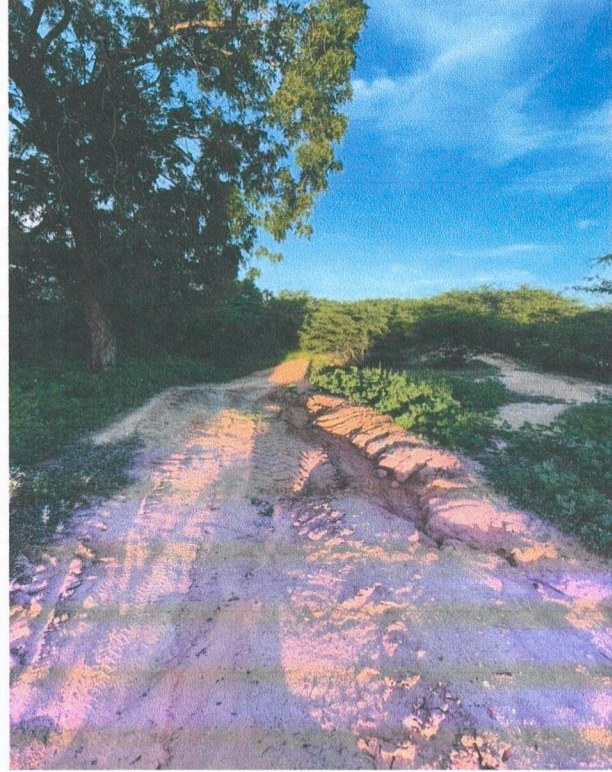
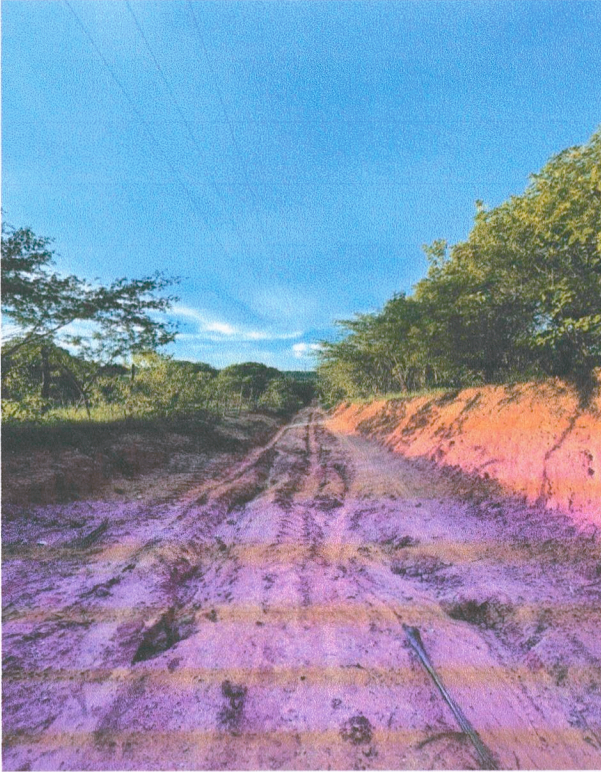

CNPJ 08.545.949/0001-89

Rua Joaquim Teixeira de Moura, Nº 219, Bairro Bicentenário - CEP 59700-000 - Apodi RN
(84) 3333 2138 | www.apodi.rn.leg.br legislativo@apodi.rn.leg.br